

MAPA DO CELÓW PROJEKTOWYCH

- Oznaczenie kancelaryjne zgłoszenia pracy geodezyjnej : OD 6640.614.2020
- Miejscowość : Książki
- Jednostka ewidencyjna : Książki 041703_2
- Obszar ewidencyjny : Książki 0004
- Skala mapy : 1:500
- Nazwa układu współrzędnych prostokątnych płaskich : PL 2000
- wysokości : PL-EVRF 2007-NH
- Oznaczenie obszaru który był przedmiotem aktualizacji : całość
- Stużebności gruntowe mające wpływ na zagospodarowanie gruntów zlokalizowanych w granicach inwestycji : nie sprawdzano
- Kontur użytku gruntowego, który nie jest ujawniony w bazie danych ewidencji gruntów i budynków : brak
- Uwagi :
- Nie wyklucza się istnienia w terenie innych, nie wykazanych na niniejszej mapie urządzeń podziemnych, które nie były zgłoszone do inwentaryzacji.

Wąbrzeźno; 07.09.2020 r.

G E O D E T A
inż. Krzysztof Hataj
upr. nr 21182 G GK

PHU ERGEO.PL Justyna Hataj
ul. Wiśniowa 10, 87-200 Wąbrzeźno, NIP 878-175-74-80
tel. 697 300 660, mail. ergeo@ergo.pl, www.ergo.pl

Podświadczam, że niniejszy dokument został opracowany w wyniku prac geodezyjnych i kartograficznych, których rezultaty zawiera pozytywnie zweryfikowany raport techniczny. Jestem świadomy odpowiedzialności karnej za złożenie fałszywego oświadczenia.

- Identyfikator zgłoszenia prac geodezyjnych : OD.6640.614.2020
- Organ służby geodezyjnej który otrzymał zgłoszenie : STAROSTA WĄBRZEŹSKI
- Nr oraz data sporządzenia dokumentu zawierającego wynik pozytywnej weryfikacji : OD.6640.614.2020_2 08.09.2020
- Wykonawca / kierownik prac geodezyjnych : Krzysztof Hataj upr. nr 21182 G GK

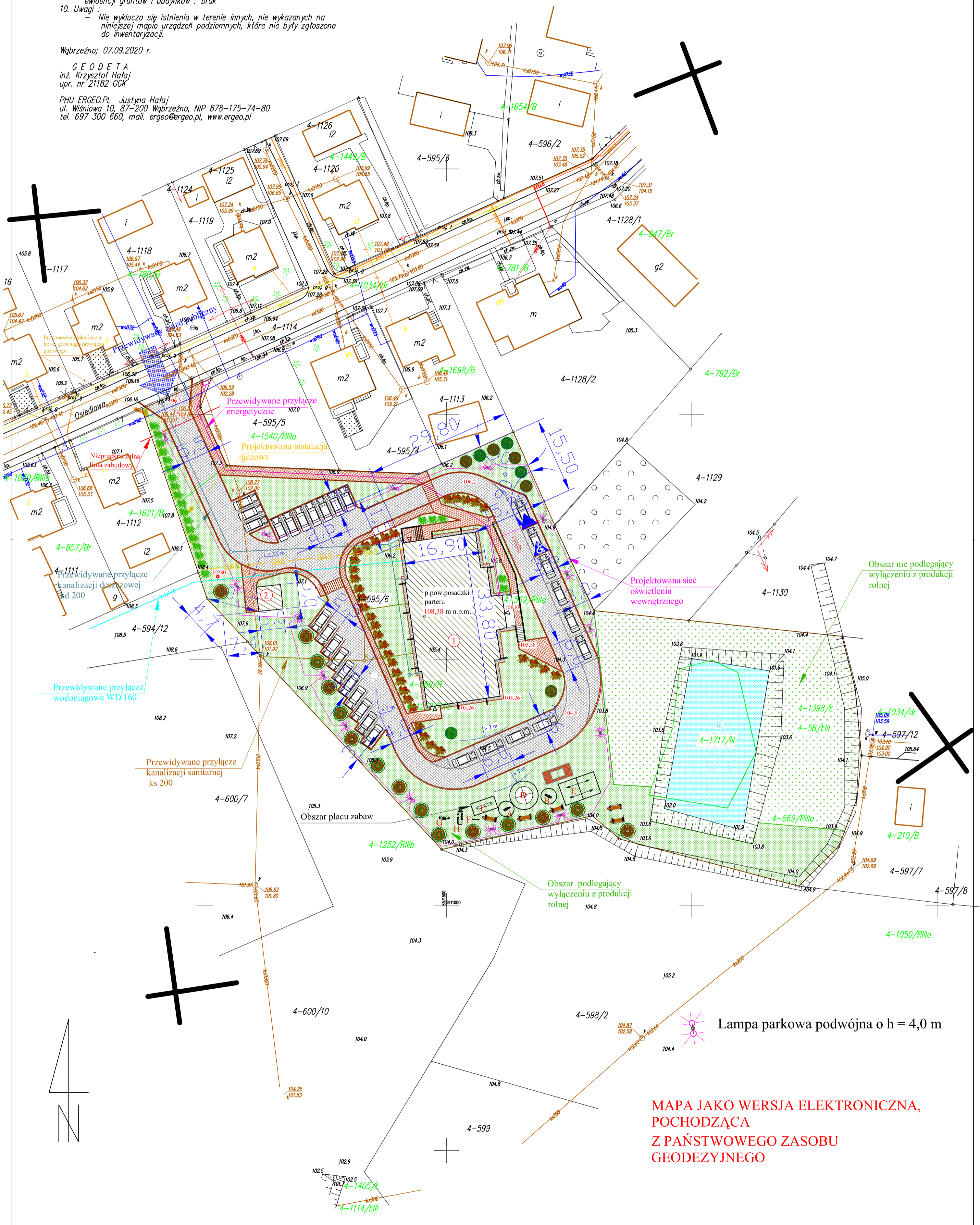

MAPA JAKO WERSJA ELEKTRONICZNA,
POCHODZĄCA
Z PAŃSTWOWEGO ZASOBU
GEODEZYJNEGO